



LANZAROTE

ISLA DE LOS VOLCANES

2021

ICF CANOE OCEAN RACING WORLD CHAMPIONSHIPS



Lanzarote
A UNIQUE ISLAND

European
sports
DESTINATION
Turismo Lanzarote







*CAMINO
HACIA*
UN MUNDIAL



2017



2018



2019



WORLD CUP
2020





LANZAROTE

ISLA DE LOS VOLCANES 2021

ICF CANOE OCEAN RACING WORLD CHAMPIONSHIP

CAMINO HACIA UN MUNDIAL

El Club de Piragüismo Marlines de Lanzarote junto a la Federación Canaria de Piragüismo, desde el año 2017 apostó por realizar una regata de nivel internacional y dar a conocer el paraíso del que disponemos en nuestra isla de Lanzarote para la modalidad del surfski. Por ello lanzamos la Atlantic Ocean Surfski Lanzarote, una prueba ya reconocida mundialmente por la calidad de esta, estando en el calendario oficial de la ICF (International Canoe Federation) y habiéndose realizado ya 4 ediciones en los años 2017, 2018, 2019 y 2020, siéndo este último año Copa del Mundo antesala del Mundial de 2021.

La repercusión ha sido tal, que los propios deportistas nos animaron a dar un paso más: presentar un proyecto para pedir la sede del Mundial de Piragüismo de Kayak de Mar en 2021. Con el apoyo de la Real Federación Española de Piragüismo, nos metimos a fondo en el proyecto, consiguiendo para Lanzarote traer el Mundial.

En el año 2021 se celebrará el ICF Canoe Ocean Racing World Championships Lanzarote Isla de los Volcanes, acercando a nuestra Isla al resto del mundo. En esa fecha se concentrarán más de mil piraguistas de unas 40 naciones.

Para llevar a cabo estos eventos deportivos contamos con la ayuda de las siguientes instituciones y administraciones:



Lanzarote
A UNIQUE ISLAND

europa
sports
DESTINATION
by
TurismoLanzarote







META

www.tedeportes.com

21

LANZAROTE PARAISO DEL SURFSKI

Conocidas frecuentemente como las "Islas de la Eterna Primavera", Canarias posee un clima cálido durante todo el año, con temperaturas que rara vez bajan de 16 °C en invierno o superan los 25 °C en verano. En parte, se debe a su cercanía con el Norte de África, lo que las convierte en uno de los lugares más soleados del planeta.

No hay duda alguna de que Lanzarote es uno de los lugares de vacaciones de mayor relevancia, ya que atrae a turistas de todo el mundo que huyen de los días fríos y los cielos grises de sus hogares.

Lanzarote esta rodeado por las aguas cristalinas del océano Atlántico, prueba de ello son la cantidad de banderas azules otorgadas cada año a las playas de la isla.

Las lluvias son muy escasas, por lo que el clima suele ser seco. De media posee 16 días de lluvia al año, normalmente entre diciembre y febrero.

A diferencia del resto del archipiélago, Lanzarote no posee montañas destacables (la más alta ronda los 670 metros), por lo que son muy pocas las nubes que ofrecen una barrera natural, menor evaporación y un nivel de humedad razonable.

El clima de la isla puede variar según la ubicación. Aún así, cuenta con el más estable de toda Canarias, por lo que será sin duda su destino favorito para las vacaciones de invierno. El norte suele ser más ventoso, más nuboso y con más precipitaciones, debido a la influencia de los alisios. La parte sur es más seca y calurosa, con más de 2500 horas de sol al año. El centro, situado entre los vientos del norte y el sol del sur, puede decirse que tiene el clima más estable de toda Lanzarote.

Debido a las condiciones climáticas, al agua cristalina y limpia, a las características del viento a lo largo del año, y al entorno inserido en la reserva de la Biosfera podremos afirmar que Lanzarote es el PARAÍSO del SURFSKI. Además, en los últimos años, hemos sido testigos de la evolución y crecimiento que ha experimentado esta disciplina deportiva en la isla, teniendo mucha repercusión en el ámbito nacional e internacional.

Es una oportunidad única para poner a Lanzarote como epicentro del Surfski y poder desarrollar un plan de futuro y fomento del piragüismo, ya que se trata de un deporte que tiene un gran futuro, y que augura mucho éxito entre los isleños y quienes nos visitan.

Estamos preparados. Le garantizamos la exitosa organización del 2021 ICF Canoe Ocean Racing World Championships Lanzarote "Isla de los Volcanes".

Solicitamos la confianza del Consejo de Administración de ICF para desarrollar un plan coherente de acción.

Juan José Román Mangas
Presidente de la Real Federación Española de Piragüismo



ORIENTADO AL ATLETA

- Distancias cortas de traslado en toda la Isla.
- Garantías de Organización.
- Climatología y condiciones del mar para la práctica del Surfski.
- Convivencia entre equipos

CUATRO EDICIONES DE LA ATLANTIC OCEAN SURFSKI LANZAROTE

- Experiencia como organizadores que nos dan garantía.
- Grandes estrellas de la modalidad de Surfski pueden respaldarlo.

UBICACIÓN INMEJORABLE. LANZAROTE. PARAISO DEL SURFSKI

- Fácil seguimiento de la prueba.
- Público internacional.
- Paisajes únicos

UN PLAN DE DESARROLLO

- Punto neurálgico para la concentración de equipos nacionales.
- Centro de tecnificación a nivel nacional e internacional.
- Centro de enseñanza de entrenadores especializados en Surfski.
- Seguridad y un nivel de vida ideal.
- Buen ambiente.



ÍNDICE

1.0	INFORMACIÓN GENERAL	15
2.0	LANZAROTE. ISLA DE LOS VOLCANES	17
3.0	GESTIÓN DE VIAJE	25
	GESTIÓN DE TRANSPORTE MATERIAL	25
4.0	INMIGRACIÓN Y PROCEDIMIENTO	27
5.0	COVID-19	30
6.0	CONEXIONES	32
7.0	ASPECTOS LEGALES	34
8.0	CUOTA DE PARTICIPACIÓN	37
9.0	INFORMACIÓN DE LA COMPETICIÓN	39
10.0	OPERACIONES E IT	43
11.0	TÉCNICO INTERNACIONAL OFICIALES	44
12.0	VIPS Y PERSONALIDADES	44
13.0	PROMOCIÓN Y MARKETING	45
14.0	PLAN DE COMUNICACIÓN	47
15.0	SERVICIO MÉDICO Y ANTIDOPAJE	49
16.0	SEGURIDAD	50
17.0	IDIOMAS	50





1.0

**INFORMACIÓN
GENERAL**

1.1 FECHA PROVISIONAL

La fecha prevista para la prueba estará comprendida del 30 de Junio al 06 de Julio de 2021 , teniendo la siguiente programación:

- Del 30 de junio** - Acreditación.
- 01 de julio** - Acreditación. Entrenamiento Oficial
- 02 de julio** - Entrenamiento Oficial. Ceremonia de Apertura. Briefing.
- 03, 04 y 05 de julio** - Competición.
- 06 de julio** - Ceremonia de Clausura.

1.2 TÍTULO DEL EVENTO

2021 ICF CANOE OCEAN RACING LANZAROTE "ISLA DE LOS VOLCANES"





2.0

LANZAROTE
ISLA DE LOS VOLCANES

2.1 THE LANZAROTE EFFECT

Hay lugares en el mundo que son especiales.

Lanzarote tiene algo diferente que va más allá de lo que se pueda encontrar en cualquier destino de sol y playa. Una isla en la que la naturaleza y el arte van de la mano, un lugar en el que sus gentes sienten y viven el compromiso y orgullo de pertenecer a ella, en donde la comida sabe a mar y a campo, una isla cuya esencia deja huella. Bienvenidos al Efecto Lanzarote.

A menudo oirás que es como si te transportaras a otro universo en donde podrás visitar lugares a los que sólo pueden acceder los sueños.

La conservación del patrimonio cultural está arraigada en la historia de Lanzarote y sus gentes y la convierten en un lugar que parezca destinado para los sueños. En Lanzarote su estilo de vida adaptado a las condiciones volcánicas del terreno ha sabido aprovechar las posibilidades que los campos de ceniza tienen para la agricultura. Sus viñedos emergen de grandes cráteres en la tierra y dan forma a un característico paisaje lunar que junto a los volcanes y el mar atestiguan el profundo compromiso de la isla con unos estrictos códigos de desarrollo medio ambiental.

Si eliges el camino adecuado verás caras que nunca podrás olvidar.

El compromiso de los conejeros o habitantes de Lanzarote con su entorno cuenta con una larga tradición basada en el respeto por el medio ambiente, un legado del que podrán disfrutar las generaciones futuras.

Si escuchas el silbido de la Tabaiba, dicen que escucharás música que emana del interior de la Tierra.

El Efecto Lanzarote integra naturaleza, arte y cultura. Fue su artista más internacional César Manrique quién germinó la idea de que arte y cultura debían fundirse en el entorno natural que les rodea. Todo aquel que visita Lanzarote es consciente de esta realidad en la que la naturaleza es arte, y el arte es naturaleza.

Podrás volar.

El paisaje de Lanzarote se dibuja en armonía con la naturaleza y desde cada rincón de la isla podrás disfrutar de sus vistas infinitas. Cuando te hayas ido querrás volver...Tú también formas parte del Efecto Lanzarote.

...cuentan que si te quedas mirando el sol el tiempo suficiente hasta que desaparezca tú también lo harás

Tú también puedes disfrutar del Efecto Lanzarote.



EL PARAÍSO ESTÁ MUY CERCA Lanzarote es uno de esos lugares que no dejan indiferente a nadie. Su asombrosa naturaleza, sus increíbles paisajes, sus espectaculares playas, sus arraigadas costumbres, su cocina y sobre todo el respeto por el entorno que se respira en esta isla, hacen de Lanzarote el destino ideal para disfrutar y volver a repetir sin dejar de sorprenderse.

PLAYAS DE ENSUEÑO PARA PERDERSE Alrededor de toda la isla te encontrarás con espectaculares playas de agua cristalina y arena fina de color blanco, dorado y negro. En el sur destacan las playas de Papagayo, Puerto del Carmen y Matagorda. En el norte, la playa de Famara es la más impresionante, pero también te encantarán las de Costa Tegui, Arrieta, el Caletón Blanco, Órzola y, cómo no, las de la isla de La Graciosa.

DISFRUTA DE TU DEPORTE EN UN ENTORNO ÚNICO Suave temperatura, agradables rayos de sol y unos escenarios naturales singulares, hacen de Lanzarote el lugar elegido por numerosas personas para realizar su deporte favorito. Desde simples aficionados hasta profesionales practican aquí múltiples disciplinas como surf, kitesurf y windsurf, triatlón, golf, submarinismo, vela, pesca, ciclismo, mountain bike, senderismo, ala delta, escalada,...

SABOREA LANZAROTE Y SORPRENDE A TU PALADAR Desde la cocina tradicional a las más innovadoras creaciones culinarias, en Lanzarote puedes disfrutar de una gastronomía de primera calidad. Destacan los pescados y mariscos, las legumbres, las carnes de cabra y cochino negro canario y, sobre todo, los excelentes vinos con Denominación de Origen Lanzarote, elaborados en el original territorio de La Geria.

EL BIENESTAR INVADIR TUS CINCO SENTIDOS Cierra los ojos, relájate y déjate llevar a un mundo de agradables sensaciones. Lanzarote cuenta con sofisticados centros de SPA, talasoterapia y wellness que te ayudarán a evadir la mente, mientras tu cuerpo disfruta. Prepárate para vivir una reconfortante experiencia.

ALEGRÍA, COLOR Y DIVERSIÓN Son muchas las fiestas tradicionales con las que cuenta Lanzarote, como los famosos carnavales, las romerías más auténticas o los mercadillos populares, siendo el de Tegui el más destacado que se celebra durante las mañanas de todos los domingos del año. Al esconderse el sol, la música y la diversión continúan en diferentes puntos de la isla, como en la capital y en los núcleos turísticos más importantes.

ARTE Y NATURALEZA El artista César Manrique creó estos lugares realmente sorprendentes donde el arte y la arquitectura se funden con el entorno.

- 1** Los Jameos del Agua es un tubo volcánico al que llega el agua del mar y con un impresionante auditorio natural.
- 2** El Museo Atlántico, primer museo submarino de Europa, obra del artista Jason deCaires Taylor, inició el hundimiento de las primeras esculturas en el mes de enero de 2016. El museo contiene más de 300 piezas y se inauguró en el año 2017. La red de museos gestionados por los CACT tiene la misión de impulsar un desarrollo sostenible de Lanzarote basado en la conservación y defensa de los valores de un territorio declarado Reserva de la Biosfera por la UNESCO.
- 3** La Cueva de los Verdes es una apasionante gruta que nace desde las entrañas del volcán de La Corona.
- 4** El Jardín de Cactus es la última creación y en su interior se pueden ver más de más de 7.200 ejemplares de más de 10.000 especies diversas.
- 5** MIAC - Castillo de San José alberga en su interior una importante colección de arte contemporáneo.
- 6** En la Casa-Museo del Campesino y Monumento a la Fecundidad, situados en el centro geográfico de la isla, se puede conocer el lado más auténtico de nuestra agricultura y artesanía.
- 7** En las Montañas del Fuego, en el Parque Nacional de Timanfaya, sobre un cráter activo es posible degustar platos cocinados al calor del volcán.
- 8** El Mirador del Río es un edificio singular donde la arquitectura se integra a la perfección con el relieve y un balcón, desde donde se contempla el Archipiélago Chinijo.



OCEANO ATLÁNTICO



- | | | | |
|--|--|--|---|
| | 1 Jameos del Agua | | 2 Montañas del Fuego (P. N. Timanfaya) |
| | 3 Cueva de los Verdes | | 4 Mirador del Río |
| | 5 Jardín de Cactus | | 6 Casa Museo del Campesino Monumento a la Fecundidad. |
| | 7 MIAC - Castillo San José | | 8 Museo Atlántico |
| | 9 El Golfo y Charco de los Clicos | | 10 Ermita de Los Dolores |
| | 11 Salinas de Janubio | | 12 La Geria |
| | 13 Valle de las 1.000 palmeras. Haría | | 14 Marina Rubicón |
| | 15 Marina Lanzarote | | 16 Puerto Calero |
| | 17 Rancho Texas | | 18 Aquapark |
| | 19 Museo Etnográfico Tanit | | 20 Museo Agrícola El Patio |
| | 21 A Casa José Saramago | | 22 Fundación César Manrique |
| | 23 Casa-Museo César Manrique. Haría | | 24 Centro de Visitantes e Interpretación |
| | 25 Museo de Historia de Arrecife Castillo de San Gabriel | | 26 Museo de la Piratería Castillo de Santa Bárbara |





2.2 LANZAROTE. EXPERTOS EN PRUEBAS DEPORTIVAS

En Lanzarote se celebran infinidad de eventos deportivos y competiciones durante todo el año.

- Quemao Class
- International Lanzarote Duathlon
- Atlantic Ocean Surfski Lanzarote
- Copa Canarias de Kayak de Mar
- Stage MTB Race Lanzarote
- Vuelta Playa Blanca Handbike
- Timanfaya Triathlon
- Torneo Sentido Aequora Lanzarote Suites & Costa Teguisse Golf
- Desafío 8ª Isla
- Copa SAR Princesa Alexia Campeonato de Canarias Clase J80
- Tri: 122 Lanzarote Internacional Triatlón
- Campeonato Puntuable Nacional Senior AESGOLF 2017
- Ultra Bike Santa Rosa
- Volcano Triathlon
- Disco Night Urban Race
- Sailfish Lanzarote Open Water
- IRONMAN Lanzarote
- Lanzarote WineRun
- Open FotoSub Lanzarote Mar de Laya
- Lanzarote Summer Challenge 2017
- European Freestyle ProTour 2017
- Transajaches
- Ocean Lava Arrecife 2017
- Triatlón Real Club Náutico Ciudad de Arrecife
- Famara Total
- Regata Internacional San Ginés
- IRONMAN 70.3 Lanzarote
- Concurso de Pesca de altura Puerto Calero
- Travesía a nado El Río
- K10 Xtreme Yaiza
- Copa de Canarias J80
- Travesía Internacional La Bocaina
- Haría Extreme Lanzarote
- Atlantic Anniversary Regatta





3.0

GESTIÓN DE VIAJE
GESTIÓN TRANSPORTE DE MATERIAL

3.1 GESTIÓN DE VIAJE

Les ofrecemos un Servicio de Paquetización para gestionar su viaje y su estancia en Lanzarote. Para facilitarles esta labor, Viajes el Corte Inglés será el encargado de gestionar todas sus necesidades:



VUELOS



HOTEL



COMIDAS



TRANSFERS

VIAJES *El Corte Inglés*

DATOS DE CONTACTO

TELÉFONO: +34 954 50 66 23

EMAIL: corworldchampionships@viajeseci.es



3.2 GESTIÓN DE TRANSPORTE DE MATERIAL

Para el transporte de las piraguas la empresa J.A. Arocha S.L.U. Shipping and Logistics Agents será la encargada de ayudarle en sus gestiones logísticas.

J.A. AROCHA 
SHIPPING AND LOGISTICS AGENTS

DATOS DE CONTACTO

TELÉFONO: +34 606 41 26 91

EMAIL: jaarochatfe@jaarocha.com



4.0

**INMIGRACIÓN Y
PROCEDIMIENTO**

4.1 REQUERIMIENTO VISADOS

Algunos atletas y equipos necesitarán una visa para visitar España. La Real Federación Española de Piragüismo, para ayudar el proceso, extenderá cartas personales de invitación a los atletas y delegados que requieren visas. Estas cartas de invitación junto con la documentación requerida deben presentarse al consulado correspondiente o embajada. Para obtener esta carta de invitación, póngase en contacto con: correorfep@rfep.es. La embajada respectiva ayudará a cualquier persona que tenga dificultades durante su estancia en España. Más información acerca de las embajadas internacionales se puede encontrar en:

<http://www.exteriores.gob.es/Portal/es/ServiciosAlCiudadano/SiViajasAlExtranjero/Paginas/EmbajadasExtranjerasAcreditadas.aspx>

4.2 REGULACIONES ADUANERAS

Si viaja desde otro país de la Unión Europea. No existen límites en lo que puede comprar y llevar consigo cuando viaja entre países de la Unión Europea siempre que lo que compre sea para uso personal. En estos casos, no tendrá que demostrar su uso personal en las cantidades inferiores a 800 cigarrillos, 400 puros, 200 puros, un kilogramo de tabaco, diez litros de licores, 20 de vino encabezado, 90 de vino y 110 litros de cerveza. Además, se deben declarar las cantidades monetarias superiores a los 9.999,99 euros.

Si viaja desde un país que no pertenece a la Unión Europea Los viajeros no pueden introducir en la Unión Europea alimentos de origen animal para consumo propio como parte de sus equipajes (carnes, productos cárnicos, leche y productos lácteos). La única excepción, con carácter general, son leches infantiles en polvo en envases comerciales, y alimentos especiales por necesidades médicas. Por su parte, los viajeros procedentes de las islas Feroe, Groenlandia e Islandia pueden introducir pequeñas cantidades de carne y productos lácteos para consumo personal. El resto de los alimentos podrán ser introducidos en España hasta un peso máximo de un kilogramo.

El viajero está autorizado, al entrar en España, a llevar su equipaje personal donde podrá llevar mercancías de uso personal o familiar, o las destinadas a ser ofrecidas como regalo, sin que por su cantidad o naturaleza se consideren mercancías comerciales. Esta apreciación será llevada a cabo por el servicio aduanero del puesto fronterizo.

Cantidades monetarias superiores a 9.999,99 euros deben ser declaradas. Actualmente se autoriza a llevar a los mayores de 18 años, 200 cigarrillos, o 100 puros, o 50 puros, o 250 gramos de tabaco de picadura. Respecto al alcohol, se permite introducir un litro de bebida con una graduación alcohólica superior a 22º, y dos litros si la graduación es inferior.







5.0

COVID-19

5.0 COVID-19

A la luz del covid-19, La Real Federación Española de Piragüismo está trabajando arduamente con la ICF y los socios del evento para crear un entorno seguro para los atletas, el personal del equipo, los oficiales y los voluntarios. Estamos trabajando en varios escenarios para asegurarnos de que podamos ser lo más flexibles posible para responder a lo que podría ocurrir con el covid-19 en julio de 2021.

La ICF emitirá un documento de protocolo covid-19 un mes antes del evento que detallará las medidas de mitigación implementadas en función de la situación de covid en España y en el extranjero en ese momento. El HOC y la ICF revisarán la situación del covid-19 en España y en todo el mundo el 12 de abril (3 meses antes del evento) y proporcionarán una actualización a las Federaciones Nacionales y los atletas, incluyendo si el El evento puede tener lugar o no.

En el momento de la publicación de este boletín (enero de 2021), el control de fronteras de España tienen en vigor las siguientes medidas a partir del 23 de noviembre de 2020 entrarán en vigor nuevas medidas publicadas en el siguiente BOE:

<https://www.boe.es/boe/dias/2020/11/12/pdfs/BOE-A-2020-14049.pdf>

Que establecen la exigencia de la realización de una prueba diagnóstica (PCR) con resultado negativo realizada en las 72 h. previas a todos los viajeros (vía aérea o marítima) que accedan a territorio español procedentes de países de riesgo.

Pueden consultar esta relación de países aquí:

<https://www.mscbs.gob.es/>

<https://www.spth.gob.es/>





6.0

CONEXIONES

6.1 AEROPUERTO

El Aeropuerto de Lanzarote es un aeropuerto localizado a una distancia de 5 kms. de Arrecife, capital de Lanzarote, isla del archipiélago canario en la provincia de Las Palmas (España) que ocupa el tercer lugar en el país en cuanto al número de pasajeros cuya mayoría proviene de la Unión Europea, Alemania y Reino Unido, y en menor medida de destinos nacionales.

Con un tráfico de pasajeros que supera los 5 millones y medio al año y una pista de aterrizaje y despegue de 2400 mts., este aeropuerto es gestionado por AENA y lleva a cabo una importante actividad cultural que tiene la finalidad de hacer conocer la isla a todas las personas. Sus instalaciones albergan el Museo Aeronáutico del Aeropuerto de Lanzarote y cada año se desarrollan actividades como por ejemplo el día de la Cometa y el Curso Internacional de Vulcanología.

Información de contacto

Código IATA: ACE Código OACI: GCRR

Dirección: Arrecife Ciudad, s/n, 35500 Arrecife, Las Palmas, España

Teléfono: +34 902 40 47 04 Página web: aena-aeropuertos.es

6.2 TRANSPORTE DESDE EL AEROPUERTO

6.2.1 AUTOBUSES

Las líneas que te permitirán desplazarte desde el aeropuerto al centro de la ciudad son las circulares 22 y 23.

Línea circular 22. Arrecife-Aeropuerto-Playa Honda Paradas en las zonas de Llegadas de ambas terminales Horario: Destino aeropuerto de 7:00 a 21:00 h Destino Arrecife de 7:10 a 21:10 h Teléfono de información: 928 811 522

Línea circular 23. Arrecife-Aeropuerto Paradas: en las zonas de Llegadas de ambas terminales Horario: Destino aeropuerto de 6:55 a 22:30 h Teléfono de información: 928 811 522

Línea 161: Aeropuerto- Puerto del Carmen- Playa Blanca Paradas: Zona de Llegadas de la Terminal 1 y Terminal 2 Teléfono de información: 928 811 522

6.2.2 TAXIS

La parada de taxis en el aeropuerto de Lanzarote se localiza en el área de llegadas de ambas terminales. Las tarifas varían según el trayecto y destino.

Teléfono: 928 520 176

Página web: lanzarotetaxi.com

6.2.3 COCHES DE ALQUILER

El aeropuerto de Lanzarote cuenta con mostradores de las más importantes compañías, entre ellas:

Europcar(T1 y T2) Teléfono T1: 928 846 260 Teléfono T2: 928 846 363 Página web: europcar.es

Avis (T1 y T2) Teléfono T1: 928 846 245 Teléfono T2: 928 846 264 Página web: avis.es

Hertz (T1 y T2) Teléfono T1: 928 846 190 Teléfono T2: 928 822 687 Página web: hertz.es



7.0

**ASPECTOS
LEGALES**

7.1 ESTRUCTURA DEL COMITÉ ORGANIZADOR

El Comité Organizador en Lanzarote está respaldado por el Gobierno de Canarias, el Cabildo de Lanzarote y el Ayuntamiento de Arrecife. El Comité organizador está presidido por el Presidente de la Real Federación Española de Piragüismo (RFEP)

7.2 COMITÉ ORGANIZADOR

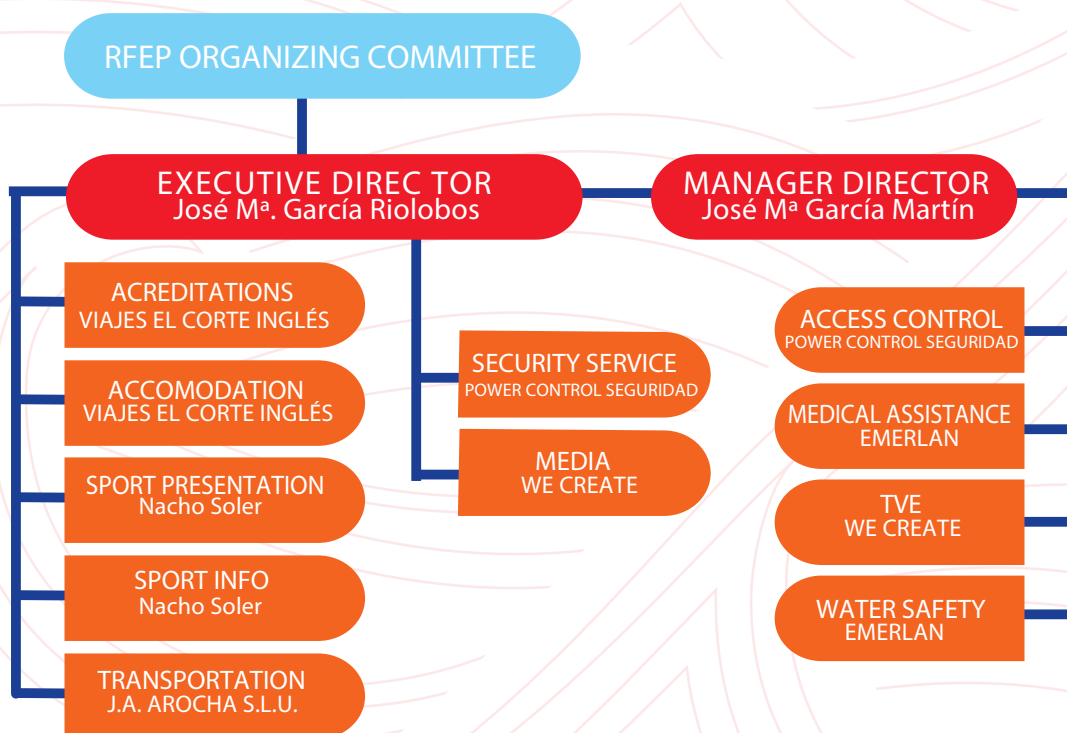

7.3 LEYES Y COSTUMBRES

Se aplican las leyes, las costumbres y los reglamentos de la Unión Europea y el tratado de Schengen.

7.4 RELACIÓN Y APOYO DESDE EL GOBIERNO LOCAL, REGIONAL Y NACIONAL

NACIONAL - CONSEJO SUPERIOR DE DEPORTES

REGIONAL - GOBIERNO DE CANARIAS

INSULAR - CABILDO DE LANZAROTE

MUNICIPAL - AYUNTAMIENTO DE ARRECIFE, TÍAS, SAN BARTOLOMÉ, TEGUISE, TINAJO, HARÍA Y YAIZA.

REAL FEDERACIÓN ESPAÑOLA DE PIRAGÜISMO Y FEDERACIÓN CANARIA DE PIRAGÜISMO.





8.0

CUOTA DE PARTICIPACIÓN

8.1 CUOTA DE PARTICIPACIÓN Y SERVICIOS

La cuota de participación orientativa es de 20€ por día siendo un máximo de 150€ por atleta que incluirá:

- 2 días de entrenamiento Oficiales
- Tiempos automáticos para la Competición
- Bolsa del Atleta con regalos conmemorativos
- Avituallamientos en los días de competición
- Resumen de los Resultados
- Resumen de los Resultados en medios digitales
- Ceremonias de Apertura y Clausura
- 1 Menú de en la Ceremonia de Apertura

*El resto de gastos relativos de alojamiento y catering será gestionado por Viajes el Corte Inglés.





9.0

**INFORMACIÓN DE
LA COMPETICIÓN**

9.1 INFORMACIÓN DE LA COMPETICIÓN

World Championships

CATEGORÍAS:

SS1 Men Sen/Jun/U23
SS1 Women Sen/Jun/U23

Masters Cup Event

CATEGORÍAS:

SS1 Men
SS1 Women

9.2 MAPA DEL RECORRIDO



DOWNWIND PRINCIPAL

DISTANCIA: 27 KM

Salida: Playa de la Garita (Arrieta)
Llegada: Playa del Reducto (Arrecife)



DOWNWIND ALTERNATIVO

DISTANCIA: 20 KM

Salida: Playa Grande (Puerto del Carmen)
Llegada: Playa del Reducto (Arrecife)

9.3 PROGRAMA PROVISIONAL

- Del 30 de junio - Acreditación.
- 01 de julio - Acreditación. Entrenamiento Oficial
- 02 de julio - Entrenamiento Oficial. Ceremonia de Apertura. Briefing.
- 03, 04 y 05 de julio - Competición.
- 06 de julio - Ceremonia de Clausura.

9.4 SEDE DE LA CARRERA

La infraestructura principal y la sede de la carrera será en el Parque Islas Canarias en Arrecife, junto a la Meta. Los distintos hoteles del municipio de Arrecife y el Parque darán cabida al hospedaje, puntos de reunión, ceremonias de apertura y clausura, dietas... También proporcionarán los servicios de: Wifi de acceso gratuito en áreas, Acceso al gimnasio, Servicio de transporte, Actividades culturales diarias, Programa de deportes, Área de recepción, Acreditación, Seguridad, Centro Medico, Área de alimentos y bebidas, Área de medios y prensa y Estacionamiento.

También contaremos con otras localizaciones en la Playa de Arrieta, siendo la salida de la prueba. En ella habrán puntos de información, área de medios y prensa y centro de coordinación de seguridad y emergencia.

ARRECIFE GRAN HOTEL & SPA

El Arrecife Gran Hotel & Spa se encuentra junto a la playa del Reducto de Arrecife, en la isla de Lanzarote. Además de unas vistas panorámicas al mar y a la isla, este hotel de 5 estrellas ofrece el único SPA de Arrecife, un Pool Bar con piscina cubierta, un gimnasio, un restaurante gastronómico y un bar gourmet.

Las 164 habitaciones del hotel se dividen entre Suites Imperiales, Suites con vistas panorámicas al mar y habitaciones dobles con vistas al mar o a la ciudad.

Aquaplus SPA dispone de un circuito hidrotermal con jacuzzi, chorros de agua, cuellos de cisne, baño de vapor, sauna y duchas bitérmicas, y cuenta además con 8 cabinas de masaje. 4 de ellas, las cabinas Ocean Deluxe, son cabinas transparentes con vistas al mar donde podrá disfrutar de tratamientos de manicura y pedicura, masajes y rituales de belleza.

El Restaurante Altamar, baluarte gastronómico del hotel, está situado en la planta 17 y ofrece un menú de degustación y una carta gastronómica, junto con unas vistas espectaculares al mar y a la isla. En la misma planta 17 se encuentra también el bar gourmet Star City Coffee & Gastro Bar, que ofrece un servicio de comida y tapas gourmet todo el día.

El hotel es el edificio más alto de la isla y goza de una ubicación ideal en el centro de Arrecife, a tan sólo 10 minutos en coche del aeropuerto de Lanzarote. Todos sus servicios están, además, abiertos al público externo, por lo que no necesita estar alojado en el hotel para disfrutar de los mismos.

LAT: 28° 57' 26,89" N LON: 13° 33' 10,37" O







10.0

**OPERACIONES
E IT**

10.1 CENTRO DE OPERACIONES

El Centro de Operaciones en los Campeonatos Mundiales estará compuesto por:

- RFEF Secretaria General
- Dirección ejecutiva del Mundial
- Staff miembros del personal OC
- Alcaldía de la ciudad (si es necesario).

10.2 HERRAMIENTAS DE GESTIÓN DE EVENTOS

- El sistema de acreditación tiene un software personalizado.
- Sistema de acreditación y entradas en línea ICF (ISIS).
- Proveedor de tiempo y puntaje aprobado por ICF.

10.3 WEB DEL EVENTO

Se desarrollará una web para atletas, medios y visitantes, y proporcionarán información acerca de la entrada en línea, acceso, calendario, lista de inicio, resultados, libro de prensa, comunicado de prensa, etc.



11.0 TÉCNICO INTERNACIONAL OFICIALES

- Servicios de hospitalidad durante su estancia.
- Carpas de oficiales con información y bebidas.
- Camisetas para oficiales.
- Copia de resultados disponible.
- Pensión completa y alojamiento.

12.0 VIPS Y PERSONALIDADES

Tendremos a disposición un Área VIP.



13.0

**PROMOCIÓN Y
MARKETING**

13.1 ESTRATEGIA Y PROGRAMA DE PROMOCIÓN

Los principales esfuerzos estarán en la producción y distribución de TV, con el objetivo de propagar el deporte y atraer audiencias. La retransmisión del evento será a nivel local, regional, nacional e internacional. Contaremos con la empresa WE CREATE, la cuál es una productora audiovisual de referencia, especializada en el ámbito deportivo, que ha cruzado fronteras, con el objetivo de difundir los mejores eventos deportivos desde cualquier rincón del mundo.

Los miembros de la familia del piragüismo canario participarán en el CO y ayudarán a la asistencia de espectadores y atletas. Los VIPs y las autoridades locales están especialmente invitados, especialmente en la ceremonia de apertura y la entrega de premios. La web del mundial informará a todos los clientes del evento. El Mundial se incluirá en la promoción realizada por el Patronato de Turismo de Lanzarote.

13.2 ESTRATEGIA DE MARKETING Y PROGRAMA

Promoción a través de la web. La organización se pondrá en contacto con una agencia de comercialización que ejecutará la estrategia y seguirá el protocolo. El uso de páginas web y redes sociales será una parte importante de la estrategia.

13.3 TRANSMISIÓN DE TV DEL EVENTO

La producción de TV coincidirá con todos los requisitos de ICF. Un presupuesto de 60,000 € se dedicará a la producción y difusión televisiva de la 2021 ICF Canoe Ocean Racing World Championships Lanzarote.

El Comité Organizador asegurará la transmisión en vivo de todo el evento y se asegurarán de que los gráficos HD ICF estén bien integrado.

La transmisión de TV:

- Asegurar la promoción tanto a nivel nacional como internacional.
- Asegurar los estándares de producción de la señal internacional en vivo y proporcionar grabaciones de señal internacional de la ICF.
- Coordinar el acceso exclusivo para la señal internacional en vivo y transmisión a los organismos de radiodifusión.

La RFEP tiene acuerdos regulares con TVE (España) y la FCP RTVC (Canarias) para su distribución en el país de acogida.



14.0

**PLAN DE
COMUNICACIÓN**

14.1 PLAN DE COMUNICACIÓN

Se establecerá una comunicación detallada y un plan de medios después de la posible atribución del evento ICF 2021 en Lanzarote. Este plan de comunicación y medios incluirá los siguientes puntos:

14.2 PUBLICIDAD EN LA CALLE

Carteles, folletos y vallas publicitarias serán visibles, en varios medios, en Lanzarote. La campaña en la calle comenzará dos meses antes el evento para llegar a la población local.

14.3 MEDIOS DE COMUNICACIÓN SOCIAL

En términos de redes sociales, el Comité Organizador utilizará redes sociales para comunicarse en el evento ICF y para llegar la mayor audiencia posible. Ruedas de prensa en Lanzarote. Las cuentas de Twitter y Facebook proporcionarán una gran cantidad de información que se extenderá por todo el mundo impulsando la 2021 ICF.

14.4 MEDIOS DE RADIO

Los anuncios publicitarios se comprarán en radios nacionales y locales.

14.5 PROMOCIÓN LOCAL

Promoción de escuelas en la población joven, a través de programas de diseño y asistencia a eventos.

Como en otros eventos, la organización contratará una empresa de comunicación que elaborará la estrategia.

La prensa disfrutará de una oficina preparada con todas las herramientas necesarias.

Habrà una gran distribución de los resultados y las imágenes a través de la transmisión directa por Internet y a través de la web.

14.6 MEDIOS DE TV

De acuerdo con los requisitos del ICF, se establecerán canales de televisión para garantizar una buena cobertura del evento con transmisión en vivo, pero también con noticias, programas de televisión o documentales.

14.7 WEB

El sitio web del evento dedicado proporcionará toda la información del evento (mapa, programa de competencia, resultados, servicios, transporte ...) a cualquier persona que participe en el 2021 ICF Canoe Ocean Racing World Championships Lanzarote (atletas, personal de equipo, socios del evento, personal de la ICF, VIPs, ITOs, periodistas, espectadores, voluntarios ...).

La web albergará actualizaciones diarias y podcasts de video que será publicado a través de un canal de Youtube. La web estará funcionando un año antes del evento.



15.0

**SERVICIO MÉDICO
Y ANTIDOPAJE**

15.1 CONTROL ANTIDOPAJE

El control del dopaje está organizado por el Consejo Español de Deportes y las pruebas serán enviadas a un laboratorio oficial.

15.2 COLABORACIÓN

El laboratorio está en Madrid. Durante el Mundial normalmente se toman 10 muestras.

15.3 MEDICINA Y FISIOTERAPIA

Soporte en el lugar de la competición: habrá dos ambulancias médicas en tierra y dos embarcaciones de salvamento. Siempre habrá un médico y una ambulancia durante los entrenamientos y competiciones. Habrá servicios de Fisioterapia disponibles para los atletas.

15.4 LOCALIZACIÓN Y SERVICIOS DEL HOSPITAL GENERAL DE LANZAROTE

El Hospital General de Lanzarote se ubica en Arrecife, estando a 10-15 minutos desde cualquier punto del recorrido de la prueba.

La Oferta Asistencial del Hospital General de Lanzarote se completa con:

- | | | |
|-----------------------------|--|---------------------------------------|
| Cardiología | • Servicios quirúrgicos | • Servicios de apoyo |
| Dermatología | Servicios generales y de cirugía especializada | Anestesia y avivamiento |
| Neurología | Ofthalmología | Clínica del dolor |
| Pneumología | Otorinolaringología | Radiología |
| Reumatología | Urología | Farmacia clínica |
| Pediatría | Oncología Médica | Laboratorio clínico y banco de sangre |
| Radiología | Cirugía ortopédica y traumatológica | Rehabilitación |
| Dietista | Ginecología y Obstetricia | • Emergencia general y emergencia |
| Digestivo | | |
| Medicina Interna | | |
| Cirugía general y digestiva | | |

16.0 SEGURIDAD

16.1 SEGURIDAD EN EL LUGAR

La seguridad depende de la Policía Local y FCSE Fuerzas y Cuerpos de Seguridad del Estado en coordinación con el OC del evento ICF. Este sistema asegura colaboración y eficiencia.

17.0 IDIOMAS

17.1 EL IDIOMA DE TRABAJO OFICIAL DE LA ICF

La agenda de las reuniones del líder del equipo se imprimirá en inglés. Todas las reuniones se llevarán a cabo en Inglés. Programas, sitio web y cultural la documentación estará en inglés y español.







CABILDO DE LANZAROTE



Servicio Insular de Deportes



Reserva de Biosfera



**TURISMO
ARRECIFE**



Lanzarote

A UNIQUE ISLAND

european
sports[®]

DESTINATION^{by}

TurismoLanzarote



FEDERACIÓN CANARIA
DE **PIRAGÜISMO**









ICF CANOE OCEAN RACING WORLD CHAMPIONSHIPS